ארכיקפה 11

ביום 29-12-2018 בשעה 17.00 במועדון התרבות

עם זכרונות מהבוידעם

חגיגיים

תסרוקות

בעבודה

בשמירה

על שפת הים

והלבוש -
מכף רגל
ועד ראש

ילדים

ציפי צימר עם סרט

שרה'לה ומוטי זלוצקי

ילדי משפחת גובר

סיום הגן 1954 עם סרטים ושלייקס

ילדות בחצר של פיכמן

ילדים בשלל מלבושים

חולצות רקומות

ילדי משפחת גינזבורג עם חולצות רקומות

יוכבד ורנר אורזת תפוזים

ציפי

מרתה ותהילה משחקות בחצר

אורה קוסובר, רוחלה בן משה, מרים כץ זהבה בלוייס

תיכוניסטיות

מרתה וחברה על רקע צריפי העולים.

מחנות ה-כ"ה של הנוער העובד ביערות הכרמל

בנות כתה ו' ליד תחנת אגד בכניסה למושב

בתיה זלוצקי, מרתה רענן, ביליק לבנדיגר, תהילה , אילנה בראון

בגדי עבודה

בלול

אסתר אברמסון מאכילה תרנגולות

צ'רנה סורוקה בלול עם טלה ודיתה

לאה בלווייס מאכילה
תרנגולות

בלול

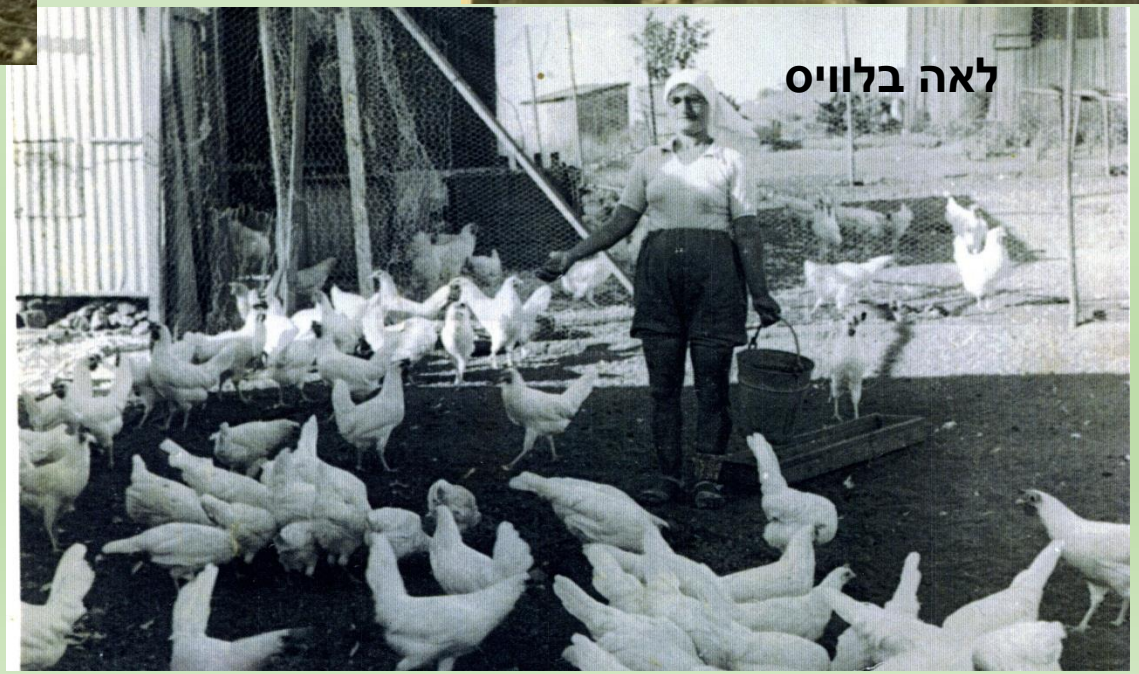

לא רק מאכילים תרנגולות.....

קבוצת נשים מורטות תרנגולות להכנת מרק לקראת אירוע במושב

זומר בלול

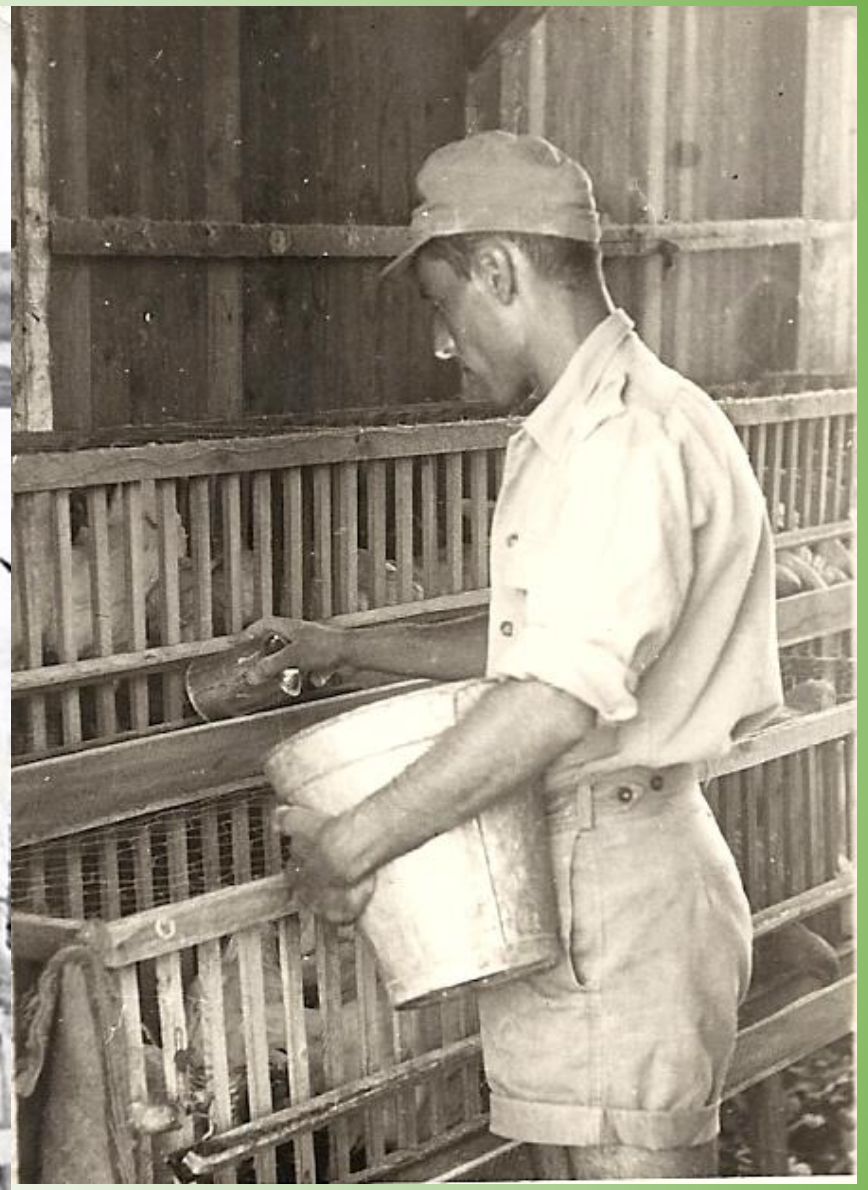

שמעון דיין

בכוב של סוטקובסקי

רפת

משפחת אברמסון גדליה ליד הרפת

צפורה (אגי) פרידמן עם הפרה

לא רק לולים ורפתות, יש גם פרדס

אהרון דוד וצ'רנה קוטפים תפוזים

דני שחר, פרדסן מודרני

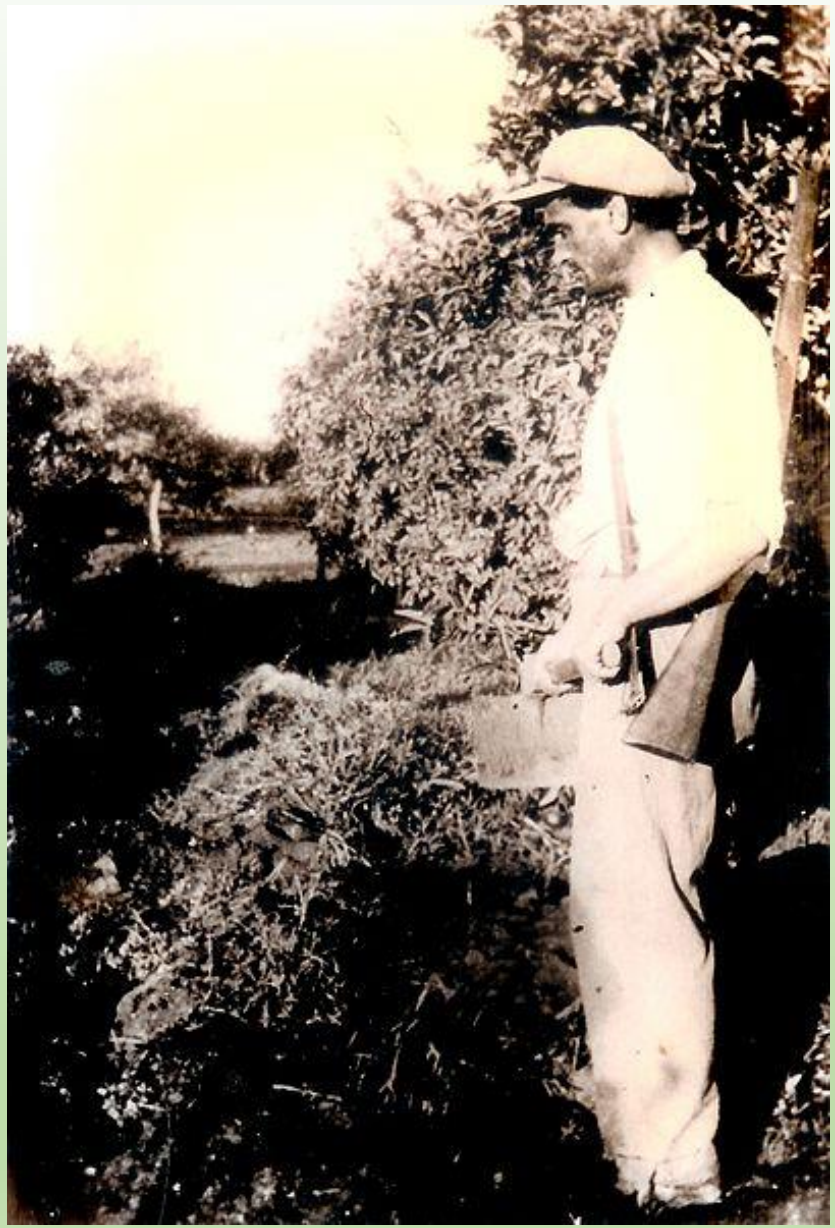

משה גרייבר עודר בפרדס ובידו גם רובה

אורזים תפוזים בבית אריזה בקלמניה

הזורעים בדמעה, ברינה יקצורו

ישראל ורנר חורש.....ויוכבד ורנר קוצרת

זומר בבגדי עבודה על החמור

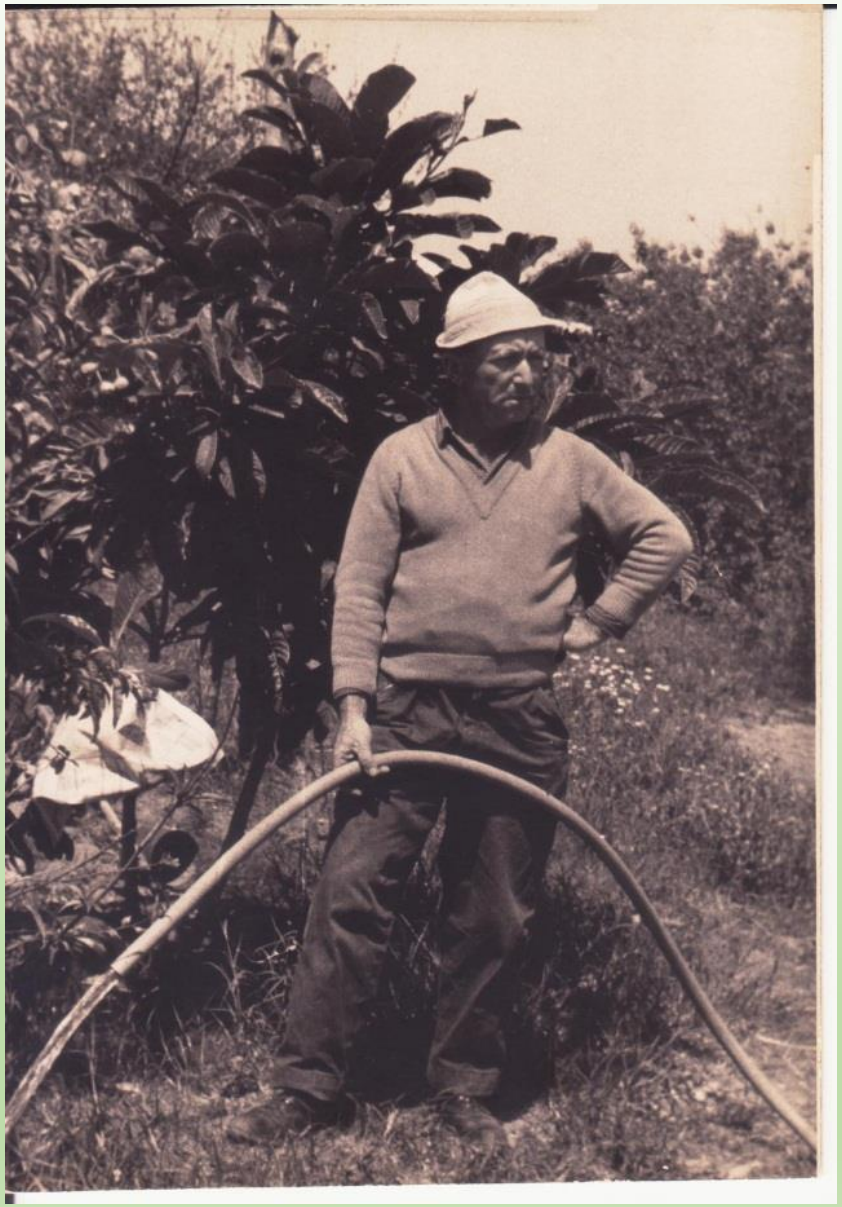

נתן צימר עם כובע טמבל (בקיץ ובחורף) 1965

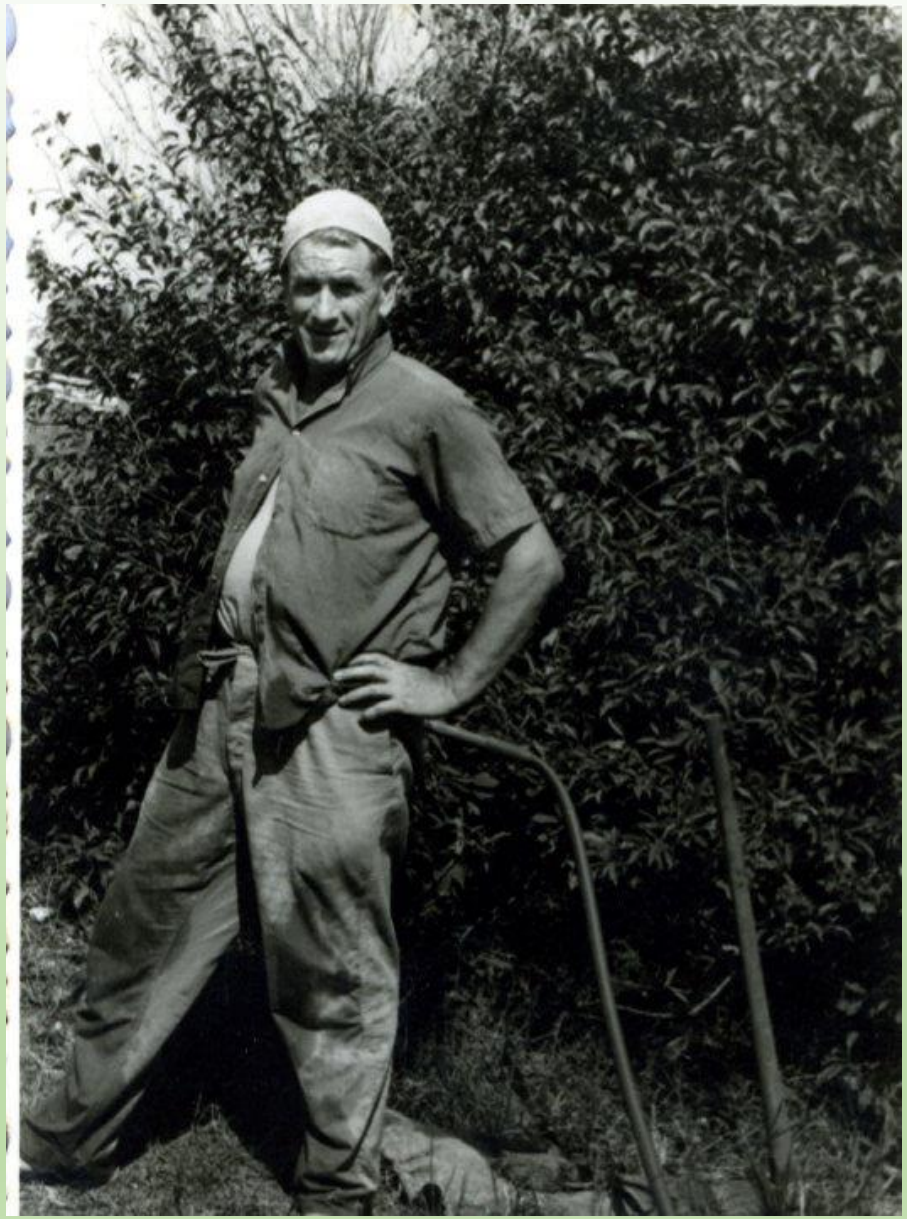

אריה הפלינג

גדליה אברמסון

חיה הלמן תולה כביסה (בשלג 1951)

מכבסת

עדינה רצ'קו

סוניה אברמסון

מרים צימר

תסרוקות

יעל בן –דב עם תסרוקת מיוחדת
(או יומיומית?)

פופה בן משה

הגברים באירועים מיוחדים בתלבושת "אינטלגנטית" (חולצות לבנות וז'קטים) 1931

מקהלת האלף מופיעה בבית העם שלנו
(חולצות לבנות, לא רק בגדי עבודה)

בגדי יום יום

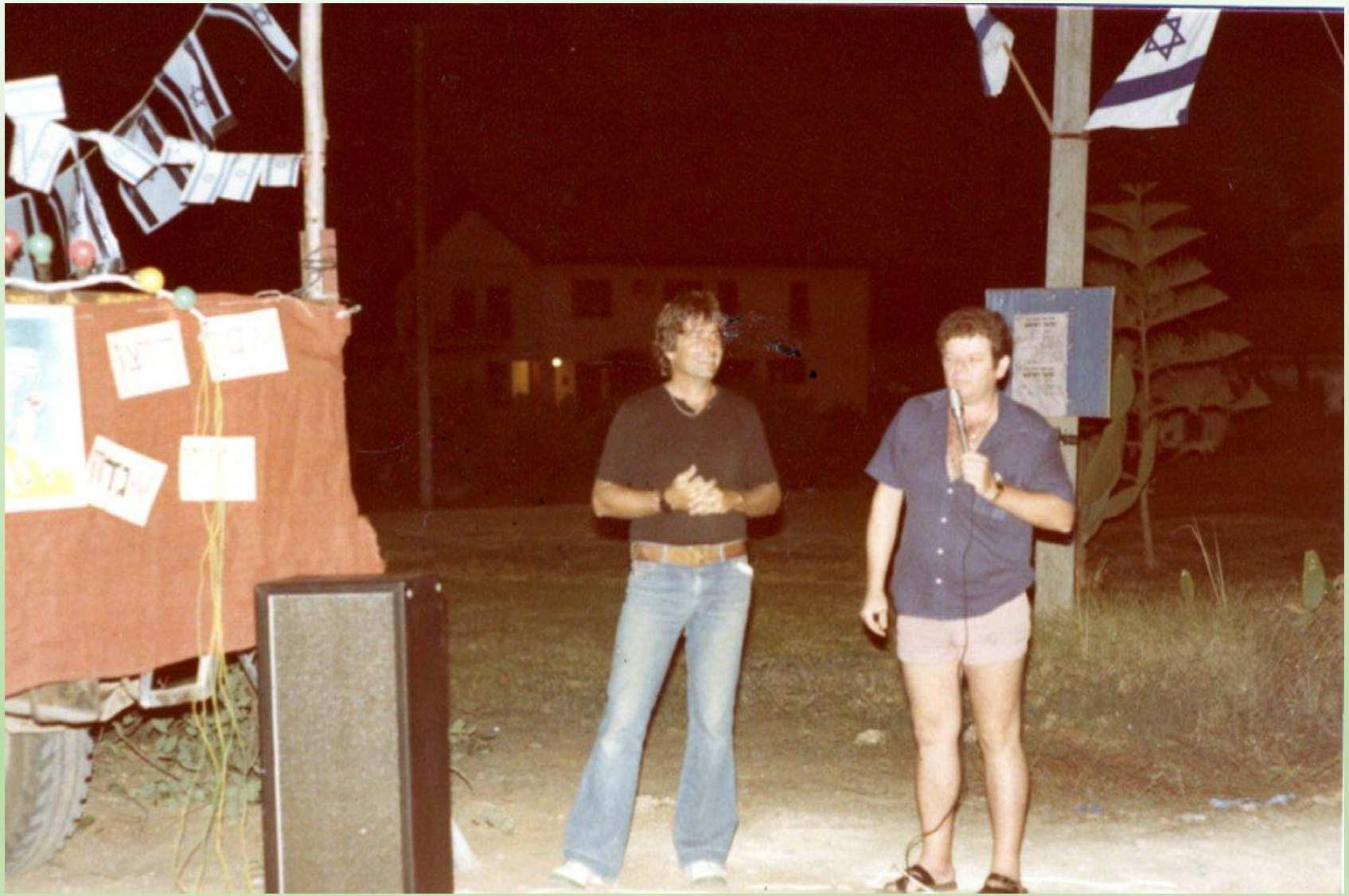

שיקה שדות באירוע חגיגי של חנוכת הכיכר בהרחבה ב1985

היישר מבית העולים – משפחת צימר 1949

משפחת שרייבר מקבלת אורחים לפני הצריף

משפחת בן משה מטיילת

שלמה קוסובר ויוכבד ורנר

פופה בן משה

משפחת אברמסון גדליה

הנשים בשיחת
חולין ב"כיכר
נישקה"

השלג בצופית 1951 אהרון דוד
עם מעיל תוצרת "אתא"

על חוף הים בבגדי ים אקסקלוסיביים

קול ששון וקול שמחה

ורדה ושמעון דיין

חיה וישראל גינזבורג

בגדים צבעוניים

ליליק על מדרגות בית העם

צפורה לבנדיגר

במטבח

שבועות 2012

זה רק ספורט

שלמה המורה להתעמלות עם קבוצת בנות ביום ספורט במגרש מכבי פתח תקוה 1945

מרוצופית

קבוצת הבייסבול של צופית בניצוחה של טיבה פלטר 2001

בטחון

מנחם השומר

גפירים

קורס הג"א ראשון בצופית ב1940

כך טיילו פעם

טיול לאילת

טיול ביער אלונים 2003

מועצה אזורית דרום השרון
12 8 04