ארכיקפה 3

במועדון התרבות, בשבת

י"ד אלול תשע"ו 17.9.2016 בשעה 18.00

נציין 83 למושב צופית

בדגש על הבטחון מאז ועד היום

כולם מוזמנים

אז

והיום

ארכיון
מרכז התיעוד והמורשת

בערבים אני כמעט תמיד עסוקה. יש לי שני תפקידים:
אחד – עזרה-ראשונה.
השני – איתות "מורס", תפקידי השני, האיתות, חשוב לא פחות, כי כמעט כל יום מוצאים בכל מקום חבלות, חוטי טלפון חתוכים, ואז הישובים נשארים עם הקשר היחידי של מנורת האיתות. אנחנו (קבוצת האיתות), מטפסים לילה-לילה על מגדל המים ומשם שולחים ומקבלים את כל הידיעות מהישובים ומעבירים הלאה, למפקדה, דרך המנורה המתקתקת **נקודה...קו...נקודה...** יש נקודות ישוב המוקפות סביב-סביב בכפרים ערביים והקשר היחידי שלהם בלילות עם העולם החיצון הוא דרך המנורה המהבהבת שלנו.

מתוך מכתבה של זהבה אהרוני לאחיה בנכר- 1938

4- מי הוא האדם שבתמונה ?

א מנחם השומר

ב גפיר שהוצב במושב

ג חייל בריטי

מתוך פרוטוקול ישיבה בנושא בטחון :
מחליטים לסגור חדר בבית העם
למנחם השומר

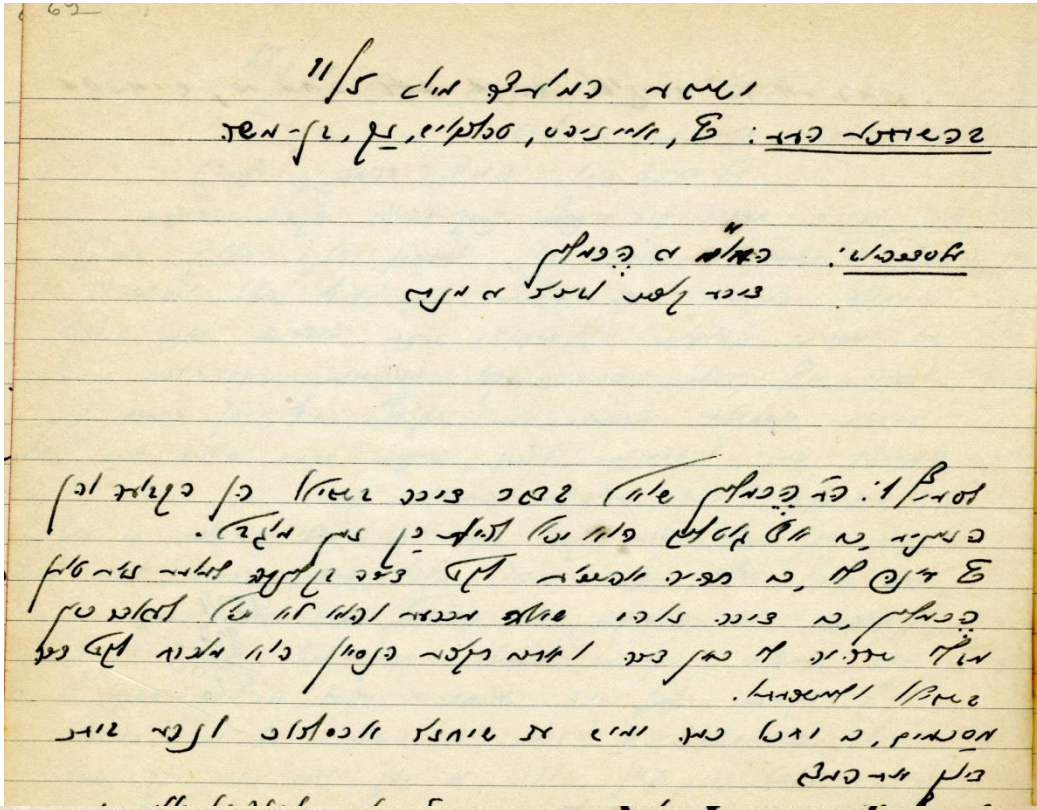

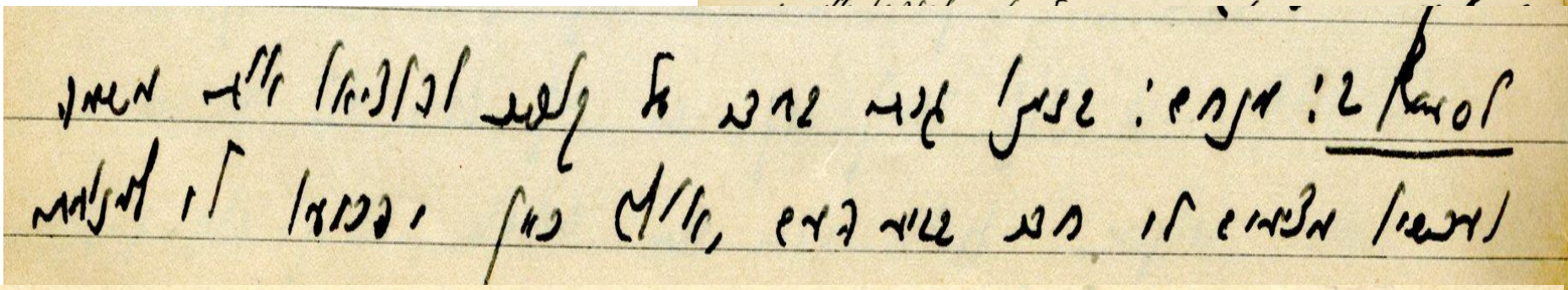

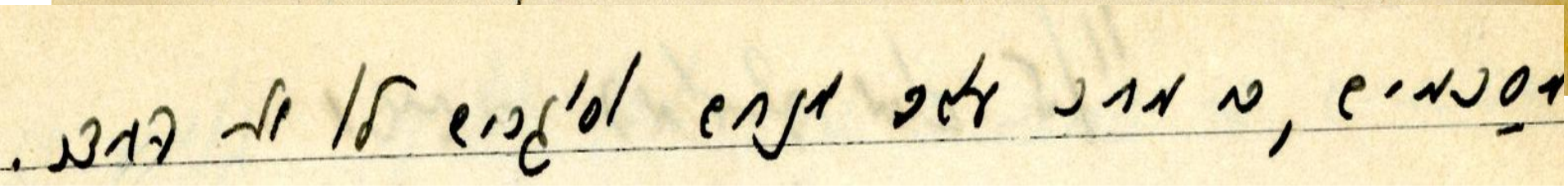

5 - כלי הנשק הקר הנפוץ שדרש אימונים על מנת להשתמש בו ?

א חרב

ב פגיון

ג קפא"פ

יצאנו לאימונים ותרגולים בשבתות. **התאמנו בקפ"פ (קרב פנים אל פנים) כשכלי הנשק היה מקל עץ**. הוא היה אמור לתת מענה במידה ונותקף. זה לא היה קל. כשהמדריך צעק "שמור!" הוסיף לזה חריגה לטעמנו: "אני רוצה לראות רצח בעיניים".

חנהלה זכריה בן דרור, http://www.tsofit.org.il/g92/
"תיכונסטית בהגנה במדור **סיפורי זכרונות אישיים**

7 - היכן שהו תושבי צופית במלחמת ששת הימים - שלא היה לידם מקלט ?

א - מאחורי קירות מגן

ב –רפתות

ג –שוחות

TSOFIT ROVERNMENT OF PALESTINE

3 APRIL 1936

Sofit

GOVERNMENT OF PALESTINE.

DISTRICT OFFICES TULKARM
File No.
Serial No.
3 APR. 1936
NORTHERN DISTRICT

VILLAGE NOTE BOOK

1. This book should never be removed from the village.
2. The Mukhtar of the Village is responsible for keeping the book and for producing it on demand.
3. The book should be signed by any officer of the [redacted] Administration visiting the village.

حكومة فلسطين

دفتر تفتيش

(١) لا يجوز على الاطلاق نقل هذا الدفتر من القرية

(٢) يكون هذا الدفتر بعهدة مختار القرية ويجب ابرازه عند الطلب

(٣) يجب التوقيع على هذا الدفتر من قبل أي موظف [redacted] يزور القرية

ממשלת פלשתינה (א"י)

פנקס הבקורים בכפר

1. את הפנקס הזה אין להוציא מהכפר אף פעם.
2. מוכתר הכפר אחראי לשמירת הפנקס הזה ועליו להמציאו לכשידרש לכך.
3. על כל פקיד [redacted] המבקר בכפר לחתם את שמו בפנקס הזה.

יומן הביקורים. הופקד בארכיון מושב צופית ע"י פנינה קריץ

20793—1000 Bks—26/5/32—G.P.

Date التاريخ תאריך	REMARKS ملاحظات הערות
4.4.36	Visited Kofeet Settlement at 9 PM the Mukhtar J. Fahma reported that on Sunday 29.3.36 at 9 PM unknown persons fired from a pistol from the Edelman Orange Grove ~~at~~ a certain settler of Kofeet. Raanan but the bullet missed him. Except this occurrence all Normal. A. Greenste Cpl 1454 Police Tel-Aviv.
1/5-36	אתמול הגיעו בדואים רבים הבלו לעשות את מקומם ראשונים, משאלו לשאלים הגיעו באו לכם כי לא נבאו בומים אלה לחנא בשנים עם ישרים ובלבים. יעזר פינשטיין

1 – במאי – 1936 סימנים ראשונים שבדיעבד התברר כי העידו על ההתכוננות למרד הערבי שהחל בשנת 1936

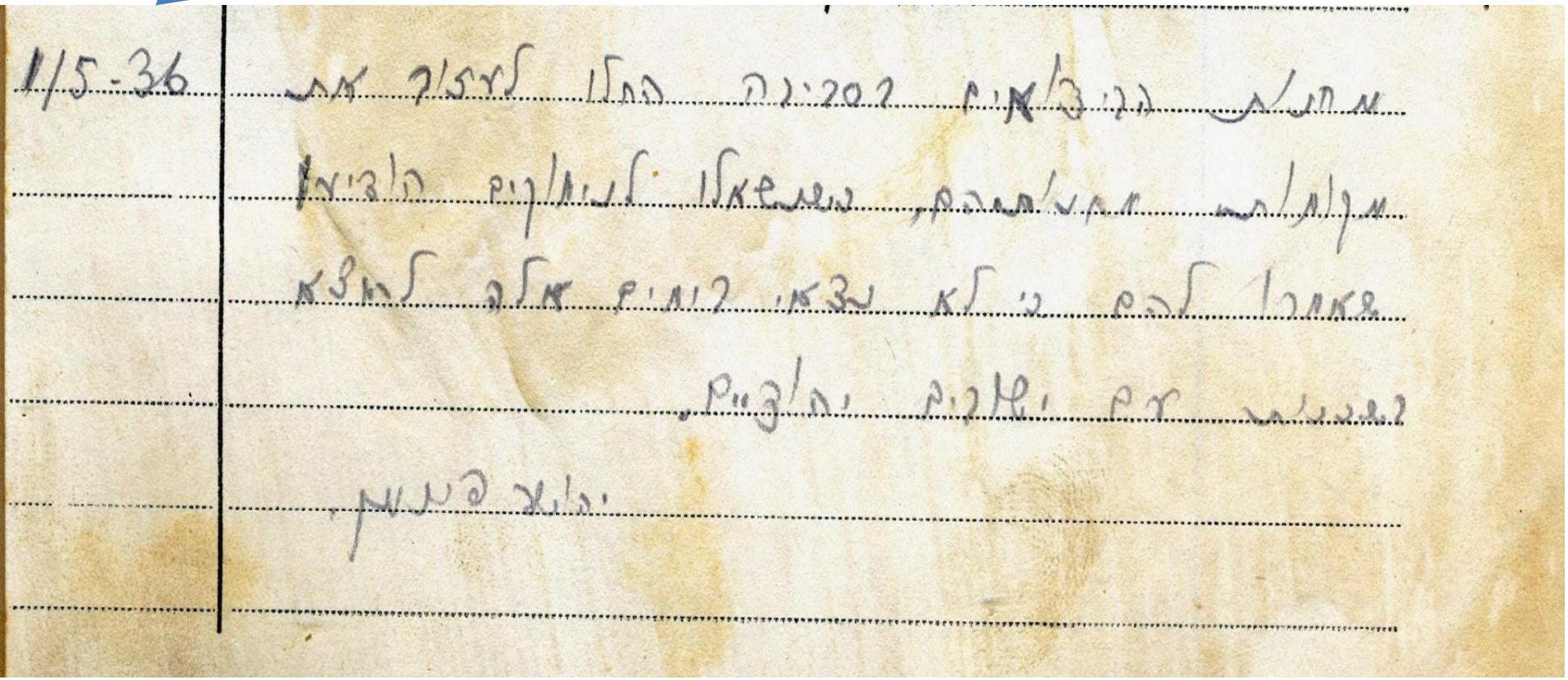

1/5-36

מחנות הבידואים בסביבה החלו לעזוב את מקומות מחנותיהם, כשנשאלו לנימוקים הודיעו שאמרו להם

כי לא כדאי בימים אלה להימצא בשכנות עם ישובים יהודיים

יהושע פיכמן

12 – מהי התעודה שבתמונה ?

א תעודת זהות בריטית

ב תעודת שוטר

ג תעודת חבר הסתדרות

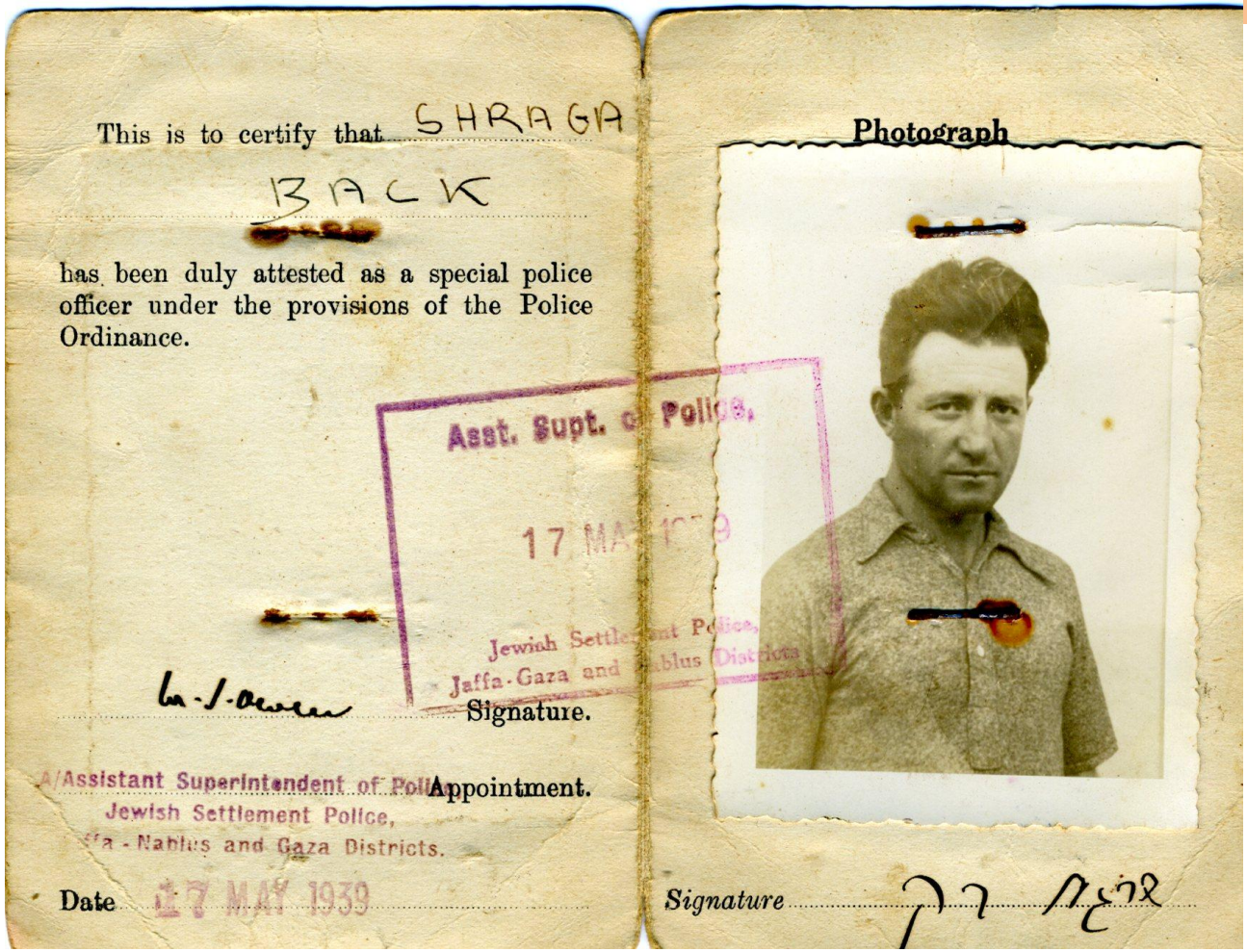

This is to certify that SHRAGA BACK has been duly attested as a special police officer under the provisions of the Police Ordinance.

Asst. Supt. of Police, 17 MAY 1939 Jewish Settlement Police, Jaffa-Gaza and Nablus Districts

Signature.

A/Assistant Superintendent of Police, Jewish Settlement Police, Jaffa-Nablus and Gaza Districts.

Appointment.

Date 17 MAY 1939

Photograph

Signature

13 - היכן הוצבה מצלמת המעקב הראשונה במושב ?

א - שער המושב

ב - בית הספר

ג – בית העלמין

14- מה היה ה"משמר הנע" ?

א - משטרת הישובים העבריים

ב – חברת שמירה

ג – כינוי למשטרה הבריטית

קריאה

16 כיצד נערכו בצופית לשבת השחורה בשנת 1946 ?

א - החביאו את כלי נשק בבתים

ב - החביאו את כלי הנשק בפרדס

ג – העבירו את כלי הנשק לכפר סבא

קריאה

17. מי קיבל פטור מנעליים בשמירה ?

א ישראל גינזבורג

ב ישראל הלמן

ג ישראל זומר

פתק שחרור מנעלים במשך שבועיים בערך

הפתק נמצא בקופסה מיוחדת שבה נשמרו פתקים ותעודות בחדר הבטחון (חדר הנשק)
הפתק מאוגוסט 1947 והופקדו בארכיון צופית בשנת 2012 ע"י יפה מונדלק-שדות

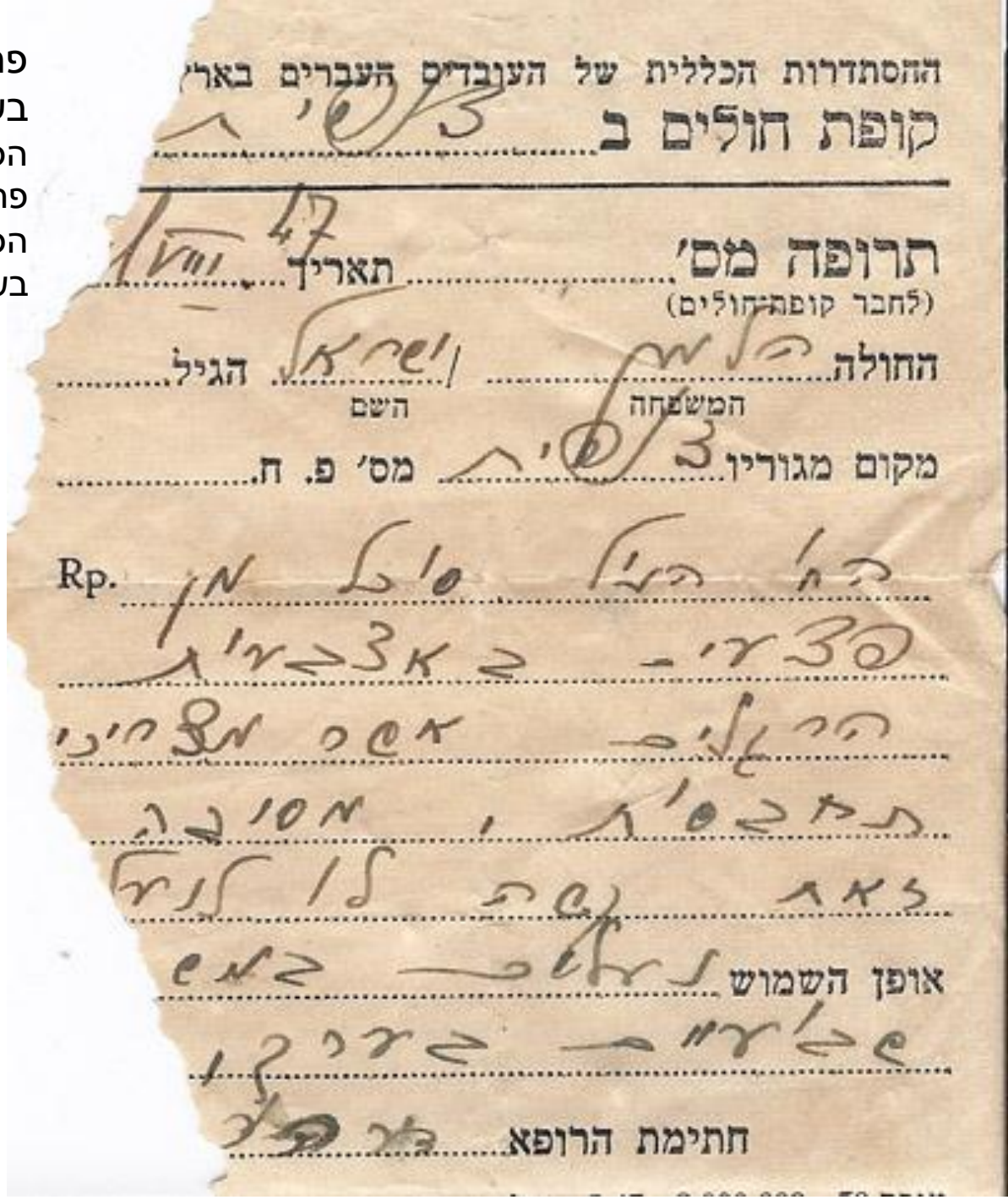

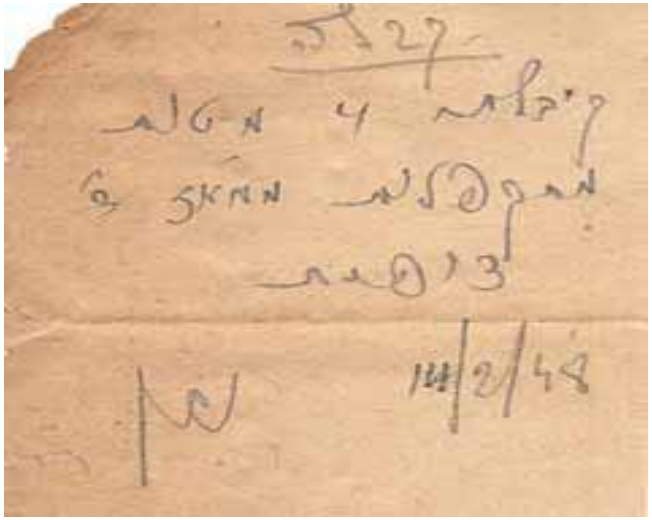

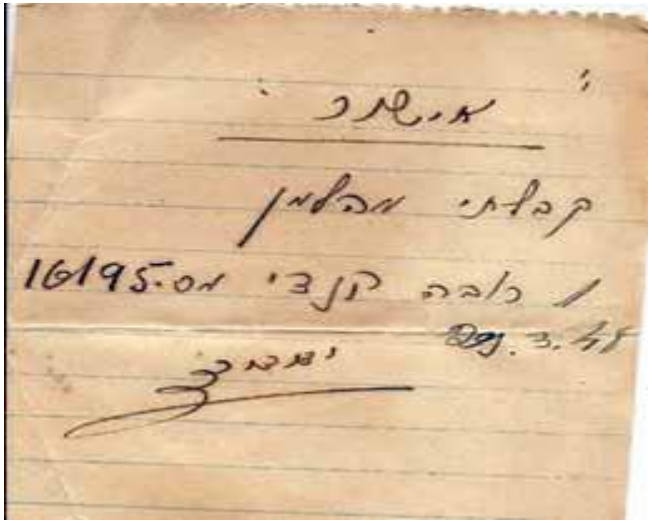

18 מתי היה פינוי של נשים וילדים מצופית?

א במבצע קדש

ב במלחמת יום כיפור

ג במלחמת השחרור

מי היה בין המפונים ?

19 איזה סוג בעלי חיים אזרחיים גייסו לצבא בעשור הראשון למדינה ?

א כלבים

ב פרדות

ג פרות

טופס גיוס ושחרור בעלי חיים אזרחיים (בהמות)

פרטי הבהמה | מספר צבאי: ב ס/ 58 58 | סוג: פרד / המור | מין: סריס/רבע/נקבה | גזע: אמרי ק א | צבע: שחום | שנת לידה: 1944

פרטי הבעל / המחזיק | שם משפחה: גיפיס | שם פרטי: יחיל | מקום מגורים: גיפיס | שכונה/רחוב | מס' הבית/שם בעל הבית

בדיקה רפואית | מצב הגוף | עין שמאלית | רואה / עורת | עין ימנית | רואה / עורת | פגעים בעור | פגעים בגפיים

ערך הבהמה בשעת גיוס ל"י .....

חוות דעת הרופא לגבי שרות צבאי — סיבות הפסלה

כשרה לשרות מלא / חלקי

פסולה לשרות. זמנית / קבע

תאריך	מספר	דרגה	שם משפחה	שם פרטי	חתימה
4.8.52	131425	רב"ט	אריך	יוסי	[illegible]

לשמוש בשעת גיוס הבהמה

הצהרת בא כח בסיס נוהגי פרדות

הנני מאשר שהבהמה אשר פרטיה רשומים בטופס זה גויסה לשרות ביום 4.8.52 ומצבה כמפורט לעיל

חתימת בא כח ב.נ.פ.	תאריך	חותמת החוליה
	4.8.52	

מספר	דרגה	שם משפחה	שם פרטי
58	[illegible]	[illegible]	[illegible]

הצהרת בעל הבהמה (או בא כחו)

הנני מאשר את מסירת הבהמה בהתאם למפורט בטופס זה

חתימת בעל הבהמה (או בא כחו)	תאריך
[illegible]	4.8.52

שם משפחה	שם פרטי	כתבת
[illegible]	יחיל	גיפיס

לשמוש בשעת שחרור הבהמה

בדיקה רפואית והערכת

פגעים שנגרמו לבהמה בשעת שרותה

הוצאות רפוי

ערך הבהמה בשעת שחרורה ..... ל"י

חתימת הרופא

מספר	דרגה	שם משפחה	שם פרטי

הצהרת בא כח בסיס נוהגי פרדות

הנני מאשר שהבהמה אשר פרטיה רשומים בטופס זה שוחררה ביום ..... ומצבה כמפורט לעיל.

הבהמה שרתה ..... ימים

חתימת בא כח ב.נ.פ.	תאריך	חותמת החוליה

מספר	דרגה	שם משפחה	שם פרטי

הצהרת בעל הבהמה (או בא כחו)

הנני מאשר את קבלת הבהמה כמפורט בטופס זה פרט ל .....

חתימת בעל הבהמה (או בא כחו)	תאריך

שם משפחה	שם פרטי	כתבת

לשמוש משרד הבטחון

מהות הפגיעה _____

ערך הנזק _____

פיחות בערך הבהמה _____

הוצאות רפוי _____

ס"ה פיצויים לתשלום _____

חתימת בא כח מ.ב.	תאריך

4

בית הדפוס הצבאי מס' 665 — 1361 (נג/1)

21 למה שימש צריף הפועל ?

א - לתירגולי ספורט

ב – לאימוני נשק

ג – למועדון נוער

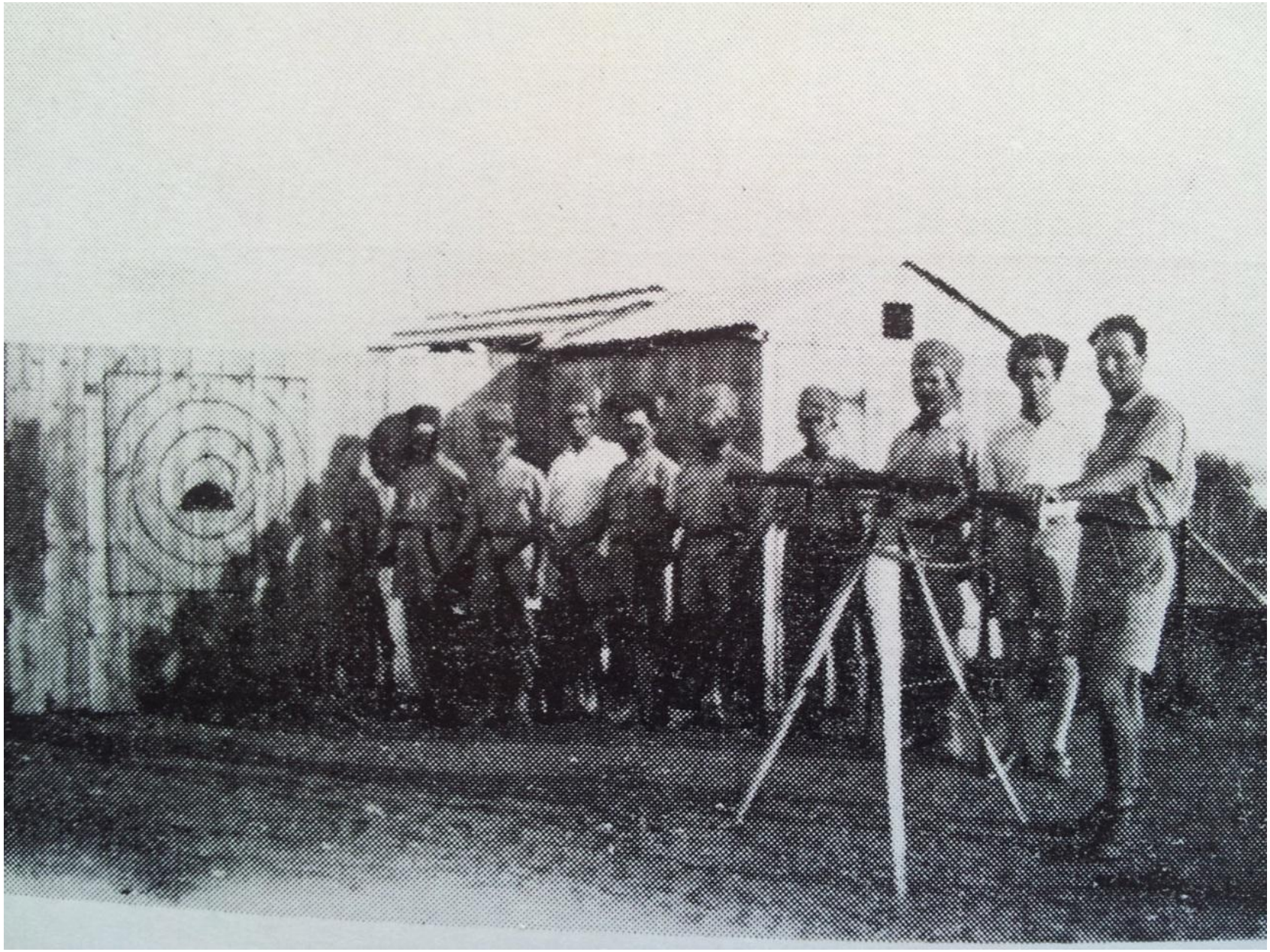

24 את מי שימש **יומן הכפר** שבתמונה ?

א - את המוכתאר

ב – את ועד המושב

ג – את השלטון הבריטי

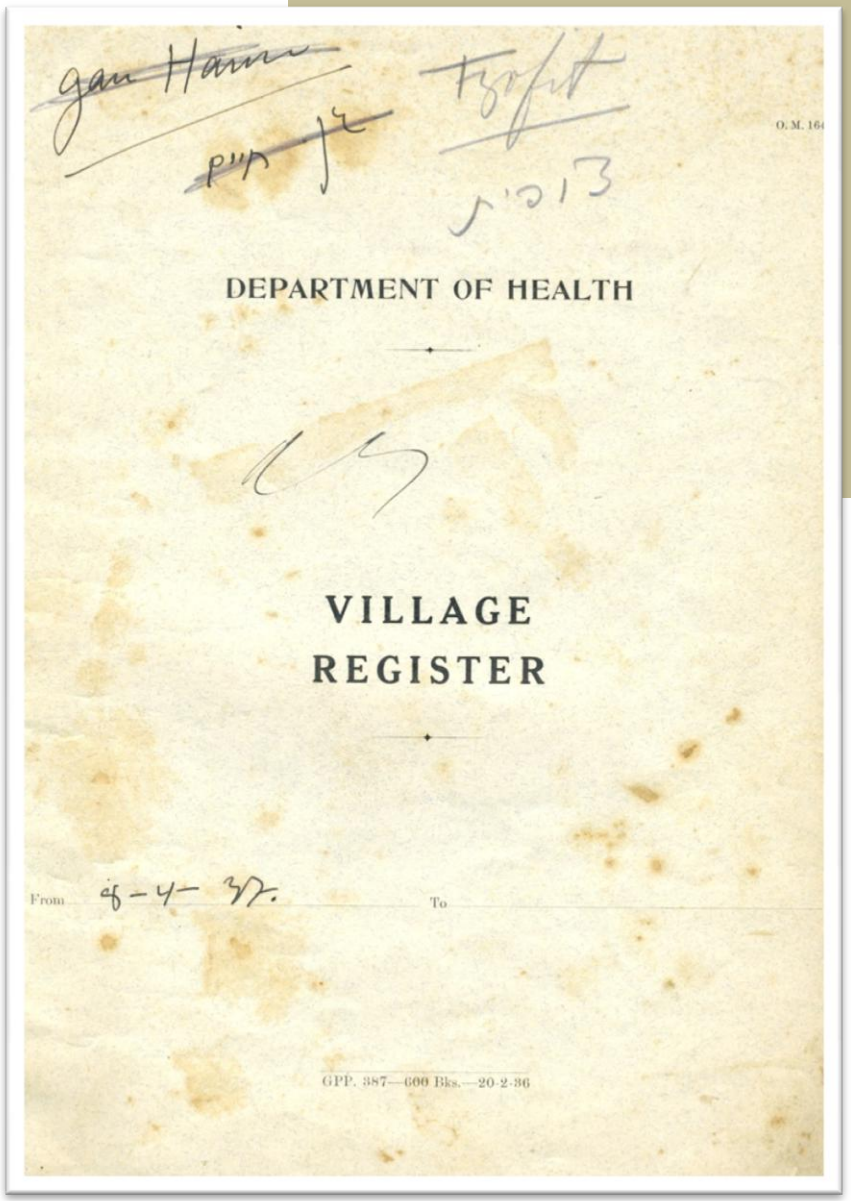

SIGNATURE, DATE AND OBSERVATIONS,
ORDERS TO MUKHTAR

التوقيع والتاريخ والملاحظات
والاوامر الصادرة للمختار

החתימה, התאריך והערות,
פקודות למוכתר.

בדקתי את המדים. נמצא
בהרשאת טוב.

[illegible]

בדקתי את המדים. אין
מלאות ובדקתי.

[illegible]

בדקתי את המדים. אין
מלאות ובדקתי.

[illegible]

בדקתי את המדים. בדקתי
את כל הספר ושות' ון המדים
נמצא בהרשאת טוב.

[illegible]

SIGNATURE, DATE AND OBSERVATIONS,
ORDERS TO MUKHTAR

التوقيع والتاريخ والملاحظات
والاوامر الصادرة للمختار

החתימה, התאריך והערות,
פקודות למוכתר.

בדקתי את המדים. ומסרתי
את הפנקס למרכזתי.

[illegible]

בדקתי את המדים. נמצא
בהרשאת טוב.

[illegible]

בדקתי את המדים. אין
מלאות ובדקתי. נמצא
בהרשאת טוב.

[illegible]

בדקתי את המדים. נמצא
בהרשאת טוב. אין יתרון.
בדקתי.

[illegible]

הבטחון ממשיך ללוות אותנו מאז ועד היום

בשיקופיות הבאות נציג מספר דוגמאות:

* 1980 –פורסם בעלון המושב
שמחה שרייבר הרב"ש ורע שפירא - שומר לילה בשכר

*היערכות לקראת תרגיל כוננות – 1980

- 1990 - משה גרינפלד במבט הומריסטי על האפקטיביות של השמירה בתורנות

- 2015 - מתוך פרוטקול של הוועד המקומי - קב"ט המועצה אישר סגירת השערים ברוב שעות היום

הודעות ועדת עמידה

א) לאור ריבוי גניבות תוצרת חקלאית, מתבקשים בעלי פועלים לדאוג שהפועלים לא יכנסו לשטחים של שכנים.

ב) החברים, בתאום עם הח' שמחה שרייבר, רב"ש המושב ומארגן העמידה, מתבקשים להתנדב למשמר האזרחי של מנת לאפשר יציאה מאורגנת עם הטעה למישהו.

ג) הטרים בדרך למוביל ולגית-ברל שופצו וסומנו במחזירי אור. הם יסגרו בטעות העמידה ויפתחו באחריות הנומרים.

ד) רע שפירא רכש: על סוס מבצע שמירת שדות. הדיווחים הראשונים שקבלנו על התוצאות מעודדים.

הבמה בגלוי הפקיד הוא:
לדעת איך לבלוע צפרדעים

נובמבר 1980, אצלינו צופית

תרגיל כוננות

הסכר כללי:

בערב 23 לנובמבר יתקיים תרגיל כוננות בהיקף גדול בהשתתפות גורמי חוץ. המברים מתבקשים להיות ערים לשתי נקודות :-

א) קבוצת אנשים (יתכן שתהיה חמושה) עשויה "להתפרץ" לאחד הבתים כחקוי לתפיסת בית ע"י חוליית פת"ע. דאו הוזהרתם.

ב) מכשיר האזעקה החדש, עמוד לרכב יופעל ויעבור במושב כדי להודיע על התכנסות חוליות חמושות.

כח אדם

מפקד היישוב: טיבי שפירא

קטע א'

מקום כינוס: בית העם

מפקד: בלנדיס מנשקה

סגן: לויטרמן

****

ווגנר ישראל

שרגיאן דוד

אפשטיין שמואל

ברכה דני

גוטמן גיורא

ינאי זקס

לאיר יעה

שדות יעקב

יעקב נפתלי

רובינשטיין דוד

אבן נחמן

קטע ב'

מקום כינוס: צרבניה

מפקד: מוטרמן גיורא

סגן: זלוא יעקב

****

בן דב צבי

מובדלק יאיר

פלטר סמי

רבינוביץ יחזקאל

זק איתן

צוק רימון זוהר

הזה שמעון

ביל מנחם

זק עמירם

בן עזר הלל

הלו יהודה

דני שחר

קטע ג'

מקום כינוס: מגרש כדורגל

מפקד: דיין שמעון

סגן: בובר צבי

****

אברמסון אפרים

שני יצחק

צחור בריך

פרידמן חיים

אברמסון ישראל

סיני יוסיק

עמנואל חיים

ברונר יצחק

מרסטר אליהו

דור צבי

ברטפלד מיכאל

צור אמנון

ביל ביעז

כיתת כוננות

כינוס: מחסן תערובת

מפקד: קוסובר יחיאל

קשר:

אחראי: ווגנר איפי

כיבוי אש:

אחראי: גרוטמן אהרון

נובמבר 1980 – אצלינו צופית

לא ינום ולא ישן שומר ישראל

אחת לחודש-חודשיים מתקבל פתק ורוד הקובע שעלי לצאת לשמירה. מאחר שאין ברשותי רובה, אני משחיז את החרב ויוצא בשקיקה לשמירת הלילה - כמצוות החוק.

לא יצא לי, לדאבוני, עד יום כתיבת שורות אלה להיפגש עם מי מהגורמים הנושאים באחריות המיניסטריאלית (ועדת בטחון, משטרה, מג"ב). אי לכך, אני נאלץ לערוך לעצמי הערכת מצב מקומית (עפ"י מודיעין שאספתי באותו יום מהעתון) ולהחליט בכל יציאה לשמירה היכן הוא האיזור המאיים ולתת לו מענה מתאים (מארב, תצפית, סיור וכו').

יש לי שותף קבוע שקורא עתון שונה משלי. מאחר שכך, גם המודיעין שלו שונה משלי ומכאן שהערכת המצב שלו לגבי האיזור המאויים ומתן המענה הם שונים.

מקום המפגש לתחילת המשמרת הוא קבוע (הכניסה למושב, ליד משפחת גוטמן). מיד בהגיענו, אנו מתווכחים ביניינו ואיננו מגיעים להסכמה לגבי המקום המסוכן ביותר לאותו ערב שעלינו לאבטח. בינתיים, משתלטת עלינו העייפות (כנראה ממתח הויכוח - עייפות נפשית) ואז אנחנו נרדמים לנו.... לא בכוונה תחילה.

וכך, שמירה אחר שמירה אנחנו מתווכחים לנו וישנים לנו ועולם כמנהגו נוהג ושומר ישראל ממשיך לנום והגנבים מסתובבים להם מאיזור בן-עזר/ רזניק וכולם מחרישים ומקבלים את הדין.

האם יכול מי מהשומרים לעדכן את ה-ח"מ מה יעודה של השמירה? מה התועלת ממנה?

לילה טוב,

משה גרינפלד

מתוך גיליון יוני 1990 של קול קורא קול קורה

3. בטחון- קב"ט המועצה סקר את המצב הבטחוני בכלל ושערים בפרט. עד יעבור זעם, מפקד משטרת כפר סבא אישר בע"פ את סגירת השער בצופית. הסגירה היא זמנית וניתנת לשינוי בכל זמן נתון. בינתיים ממליץ להשאיר את השער סגור – אך מבקש לפתוח אותו בשעות הבוקר – שעות הסעות הילדים לבתי הספר. דורש הצבת מעקות בטיחות סמוך לתחנות ההסעה. ממליץ לגייס מתנדבים שיסייעו בשמירה על בטחון התושבים.

החלטה: יש לפרסם לתושבים שסוכם יחד עם המועצה על פתיחת השערים בשעות הבוקר 0730 – 0830, לטובת הסעות הילדים לבתי הספר.

מתוך פרוטוקול מס' 27 מתאריך 22.10.15